逗子市フェアトレードタウンMAP

聖和学院から発進！

FAIRTRADE

フェアトレードタウン逗子市
商品取り扱い店MAP

～取り扱い店舗情報～

①Minamicho Terrace

絶景が楽しめる高台のオシャレなカフェ

事前予約必須！

フェアトレードメニュー
コーヒー

小坪4-12-15　0467-84-7162

②スタジオ・オーク

閑静な住宅街に佇む緑溢れるスタジオ
毎月1日～7日までオープンする
雑貨ショップ

フェアトレード商品
ZUSHI COFFE

小坪2-22-14　0467-24-4075

③CAFE FANDANGO

披露山公園の近くにある
オシャレなカフェ
地産地消の食材を使用

フェアトレード食材
有機ブラックペッパー

新宿4-15-19 046-845-9348

④AMIGO MARKET CINEMA AMIGO

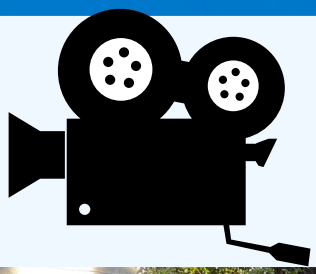

逗子市内唯一のシネマが
併設されたオシャレなカフェ
洋画に登場しそうなレトロな
雰囲気が楽しめる！

フェアトレード商品
People treeチョコレート
チャイのベースの食材

新宿1-5-14
MARKET 046-876-8588
CINEMA 046-873-5643

⑤Beach Muffin

オーガニックスイーツや
美味しいビーガンマフィン
とコーヒーの相性が抜群！

フェアトレード商品
ココナッツ
コーヒー

桜山8-3-22
046-872-5204

⑥Ginger Beach Inn

カフェ併設の海風感じる癒しの
セレクトショップ

フェアトレード商品
完全天日塩 TEJAKULA
インドネシアバリ島産

桜山8-1-1　046-887-0484

⑦カフェちょこっと

第一運動公園内にあるため、
市民の交流の場となる人気の
カフェ。内装はゆったりして
おり、ベビーカーや車椅子の
方でも利用しやすい！

フェアトレード商品
ZUSHI COFFEE
亀亀堂
フェアトレード
チョコレートを
使用した天然
酵母のパン

池子1-11-2　046-873-8589

⑧ユーコープ桜山店

ユーコープのフェアトレード
バナナは一袋につき約4円が
労働者に還元される！

フェアトレード商品
coop商品
ペルー共和国産バナナ
コロンビアブレンドコーヒー
スリランカ産セイロン紅茶
小川珈琲
有機珈琲　フェアトレード
モカブレンド

桜山3-6-21
046-873-6952

⑨Café La Chatte Ronronne

コーヒー・お料理の他に、
天然酵母パンやお菓子も
楽しめるカフェ

フェアトレード商品
People Treeチョコレート
(不定期)

逗子2-8-8　ペジーブルマラン1階
046-870-5212

⑩スターバックスコーヒー逗子駅前店

深煎りのロースト感とダークチョコレートの
ようなほのかな甘い風味が特徴
イートインはメニューからコーヒー
プレスを選んで注文可能！

フェアトレード商品
イタリアンロースト

逗子1-4-1菊池ビル1階
046-870-6890

１階スズキヤ逗子駅前店

フェアトレード商品
小川珈琲店有機珈琲モカブレンド
九鬼産業株式会社いりごま白
一番搾りごま油
S&B有機ブラックペッパー

2階スズキヤ舶来屋逗子駅前店

フェアトレード商品
ZUSHI COFFEE

逗子1-4-1　1階スズキヤ:046-871-3351
2階スズキヤ舶来屋:046-871-8324

⑪MARLOWE逗子駅前店

プリンやスイーツが大人気！
コーヒーやワインなど盛りだくさん！

フェアトレード商品
Original coffee Blend No.1

逗子1-2-10　046-872-3350

⑫a day.Zushi

食卓に合う自然派ワインを中心に取り揃えているお店

フェアトレード商品
zotter チョコレート
オーストラリア産
高品質なカカオ豆を使用し、
白砂糖を一切使わずに粗糖や
黒砂糖で仕上げている。

逗子1-2-11 046-871-8171

⑬Vegetable Chinese せろりや

地元野菜を中心に使用した本格中華料理店

フェアトレード商品
ココナッツ団子
フィリピン産ココナッツパウダー
ココナッツの香りと優しい甘さが絶妙で、
もちもちの食感を楽しめる！

逗子1-11-6　046-854-7372

⑭オーケー逗子店

逗子市内の大型スーパ

フェアトレード商品
S&B有機ブラックペッパー
有機コショー
有機シナモン

逗子1-11-17
046-874-8625

⑮lavoro di mano

逗子モール入口にある
かわいい雑貨屋さん

フェアトレード商品
People Treeアクセサリー

逗子7-6-20
Zushi small square 1階
046-876-8307

⑯逗子 魚勝

鮨・懐石・ふぐ料理などが
いただける老舗和食店

フェアトレード商品
ZUSHI COFFEE

逗子7-13-23
046-871-2302

⑰pain presso

JRの線路沿いにあり、通いたくなるほど美味しいパンが勢ぞろい！

フェアトレード商品
フランスのKAOKAオーガニック
フェアトレードチョコレート
フェアトレードトートバック
KAOKAを使用したパン
ショコラ・ショコラ
パン・オ・ショコラ

山の根1-2-33
GAビル1階
046-845-9781

⑱1階　石臼そば
2階　HALAL RESTAURANT

1階・2階共にバングラディッシュ出身のそば職人さんのお店で、どちらも注文可能！

フェアトレード食材
1番搾りごま油
有機ホールトマト缶
ダージリンティー
ココナッツオイル
有機ブラックペッパー

山の根1-1-31
1階 046-871-5822
2階 046-874-5335

⑲ カルディコーヒーファーム逗子店

フェアトレードコーヒーの種類が豊富で、店員さんに好みを伝えると、ピッタリのコーヒーを選んでくださった！

フェアトレード商品
コーヒー
チョコレート

逗子1-6-27
ピアーズビル1階
046-871-3801

⑳ AID.KITCHEN

ヘルシーでオシャレなお惣菜・お弁当屋さん
イートインスペースもあり！

フェアトレードメニュー
グリーンカレー
ココナッツのまろやかさとスパイスの相性が抜群なカレー
フィリピン産
ココナッツオイル
ココナッツミルク

逗子1-8-15田村ビル1階
046-815-0340

㉑セブンイレブン逗子7丁目店

銀座通り入口交差点の目の前にある利用しやすいコンビニエンスストア

フェアトレード商品
カカオ73%ハイカカオチョコレート

逗子7-1-57
046-872-5051

㉒ Seedling kitchen逗子

三浦半島で採れた野菜を中心に使用した健康的なお料理は色彩豊かで目でも楽しめる！
おいしいマフィンもおすすめ！

フェアトレードメニュー
紅茶
ランチドリンクの中からのみ選択可能

逗子5-4-29
046-876-9878

㉓ 陰陽洞

オーガニックな食材店で、食の安全と環境に優しい商品を取り扱っている。
フェアトレード商品も品揃えがとても豊富！店員さんがとても親切で、商品の説明や、選ぶ時にアドバイスをくださるので、学びのある買い物をすることができる！

フェアトレード商品
チョコレート
ナッツ
ドライフルーツ
コーヒー
紅茶
砂糖
ハーブ
スパイス　その他多数

逗子6-2-5
046-873-7137

家庭でできる！アレンジレシピ
シナモンとココナッツ香る
バナナのフレンチトースト

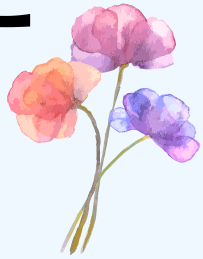

使用したフェアトレード商品
陰陽洞
 ハニーココナッツ
Nハーベスト
有機シナモンパウダー
coop桜山店
バナナ

pain pressoさんの
おすすめのバケットを使用
フレンチトーストのお供に
フェアトレードコーヒーも
いかがですか？

優しい甘みで、お料理に使用しても
美味しくできました！

ごまの香ばしい香り豊かなしらす丼

使用したフェアトレード商品
スズキヤ
九鬼産業　一番搾りごま油
　　いりごま白

逗子市でとれるおいしい
しらすと相性抜群！

写真について

使用した写真は、訪問させていただいた際に
撮影させていただいたものが中心です。

一部引用させていただいた写真

表紙の写真:逗子フォト
33番　逗子マリーナより引用

逗子市公式ホームページ
市内フェアトレード商品取り扱い店舗マップ
店舗により一部の写真を引用

逗子市2022年
食べて応援！フェアトレード×ローカル
ランチキャンペーンマップ
店舗により一部の写真を引用

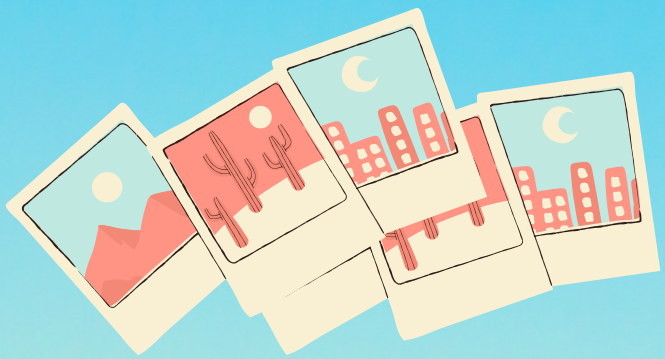

　この度は、突然の訪問、お電話にも関わらず、温かく迎え入れてくださり、たくさんのお店様にご協力いただきましたことを心より感謝申し上げます。
逗子の方々の優しいお心遣いに、感謝の気持ちでいっぱいです。

以前よりフェアトレードについて関心を持ち自身の探求活動として学んでまいりました。
実際に逗子市内のお店様の方々にお話しを伺えたことで、机上は知り得ないであろう新たな発見や知識を得ることができました。
フェアトレードタウンとして一丸となり、活動されている皆様の姿を拝見し、逗子の学生としてフェアトレードについて学ぶ機会をいただけましたことを誇りに思います。

私もより良い未来を築いていく一員として一歩踏み出す勇気をいただきました。
今後、この貴重な経験を胸に、国際理解についての学びを深めてまいります。
重ねて厚く御礼申し上げます。

聖和学院高等学校Y.O